

# PriCARE - Carte du parcours patient

## Avant la gestion de cas

C'est difficile de jongler avec plusieurs maladies chroniques

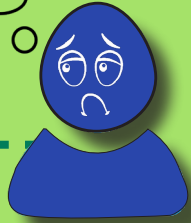

Le Groupe de médecine de famille est la source principale d'information et de support

## Pendant la gestion de cas

Participer au programme PriCARE

Comment pourrions-nous faire les choses autrement?

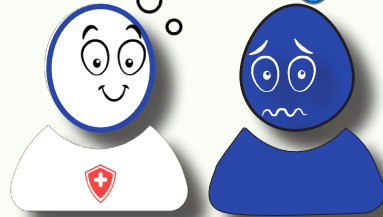

Avec le patient, la gestionnaire de cas évalue ses besoins et ses préférences

Gestionnaire de cas vérifie/répond aux questions

Ma gestionnaire de cas m'aide vraiment à gérer mon plan de soins et résoudre mes problèmes

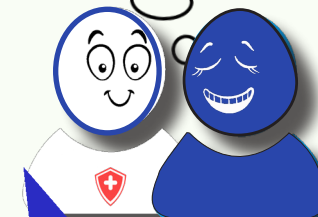

Le patient assiste aux rendez-vous

Je me sens mieux mentalement et physiquement

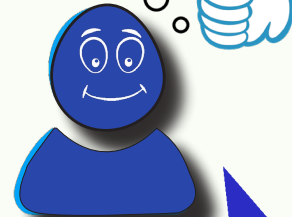

- Rencontre ou appel pour explorer les défis et discuter/compléter le questionnaire.
- Entretien avec la gestionnaire de cas.
- Mon plan de soins, incluant mes priorités, mes options et mon calendrier, a été planifié.

- Mes rendez-vous sont planifiés.
- Ma gestionnaire de cas vérifie, répond à mes questions, effectue mon suivi et m'apprend la résolution de problèmes.
- Des vérifications occasionnelles sont faites à des fins de recherche.

Ma gestionnaire de cas/mon équipe de soins m'informent et discutent des progrès avec moi.



\* Les patients sont encouragés à se présenter aux rendez-vous accompagnés d'un ami ou d'un membre de la famille

L'équipe de soins est informée du suivi du patient

Ma gestionnaire de cas: \_\_\_\_\_

Téléphone #: \_\_\_\_\_

Courriel: \_\_\_\_\_

Numéro de dossier #: \_\_\_\_\_

